



# Onboarding User Guide

XSpring Mobile Application

# Agenda

## ➤ Introduction

3 Steps

4 Things

## ➤ Main Page

Home

Sign Up & Verification

PIN

## ➤ Identity Verification

Nationality & FATCA

ID Card Identification & Face Recognition

NDID

# Agenda

## ➤ Personal Information

Personal

Address

Work Information & CRS

Background

## ➤ Suitability Test

Suitability Test

Suitability Test Score

## ➤ Bank Account

Bank Information



# Introduction

## 3 Steps



ดาวน์โหลดแอปพลิเคชัน  
ชั้น  
"XSpring"



ยืนยันตัวตน



รอฟลอรูมัติทางอีเมลล์

# 4 Things



บัตรประชาชน



สมาร์ทโฟน



สมุดบัญชี



เวลา

A futuristic tunnel with a circular opening at the end, surrounded by a grid of light-colored panels. The tunnel is illuminated from the side, creating a strong contrast between the bright panels and the dark shadows. The perspective is from the entrance of the tunnel, looking towards the circular opening. The panels are arranged in a grid pattern, and the tunnel walls are curved, creating a sense of depth and perspective. The overall atmosphere is clean, modern, and high-tech.

Main Page

# Home



- 1 Login กรณีต้องการเข้าสู่ระบบ  
Sign Up กรณีต้องการสมัครเข้าใช้งาน
- 2 ข้อมูลผลิตภัณฑ์
- 3 แถบรายการเลือก
  - Home
  - My Port
  - Profile



# Sign Up & Verification

10:39 4G 76

**XSPRING**

**SIGN UP**

1 Mobile number  
+66

2 ID Card No.

3  I have read and agree to the XSpring's [Terms and Conditions](#) and [Privacy Policy](#). Information and risk notification disclosure regarding [asset safe keeping](#).

4

เมื่อกดแถบ Login หรือ Sign Up จากหน้า Home

- 1 กรอกเบอร์โทรศัพท์มือถือที่สามารถรับรหัส OTP ได้
- 2 กรอกเลขบัตรประชาชน
- 3 ศึกษาเงื่อนไขในการให้บริการและการเก็บรักษาข้อมูลส่วนบุคคล รวมถึงการรักษาสิทธิ์ก่อนกดยอมรับ
- 4 กดปุ่ม "Sign Up"

# Sign Up & Verification

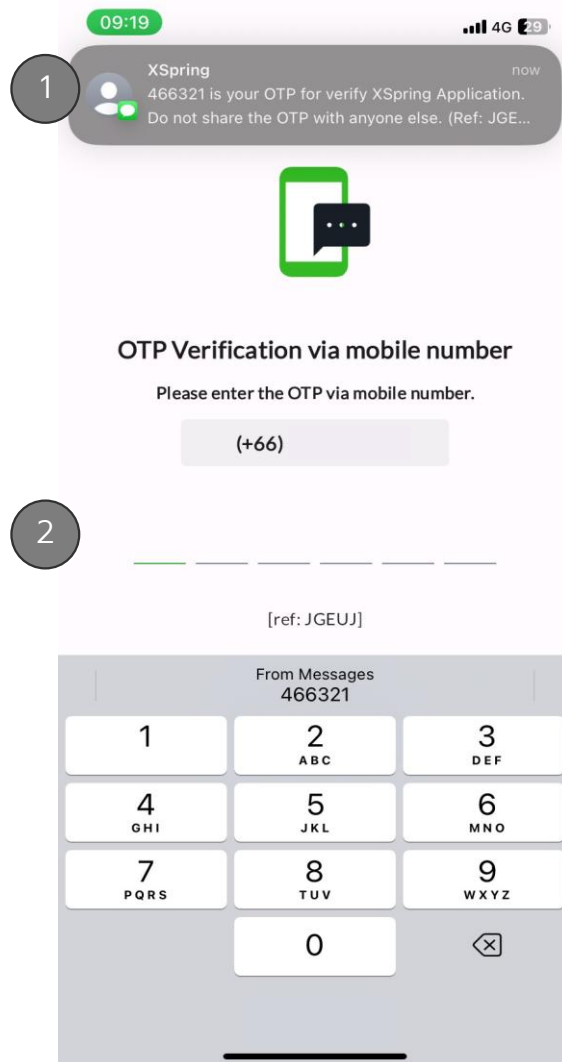

## เมื่อกด Sign Up

- 1 ตรวจสอบข้อความจาก XSpring
- 2 กรอกตัวเลข OTP 6 หลัก\*

\* หากไม่ได้รับข้อความ สามารถกด Resend เพื่อให้ระบบส่งข้อความใหม่

# Sign Up & Verification

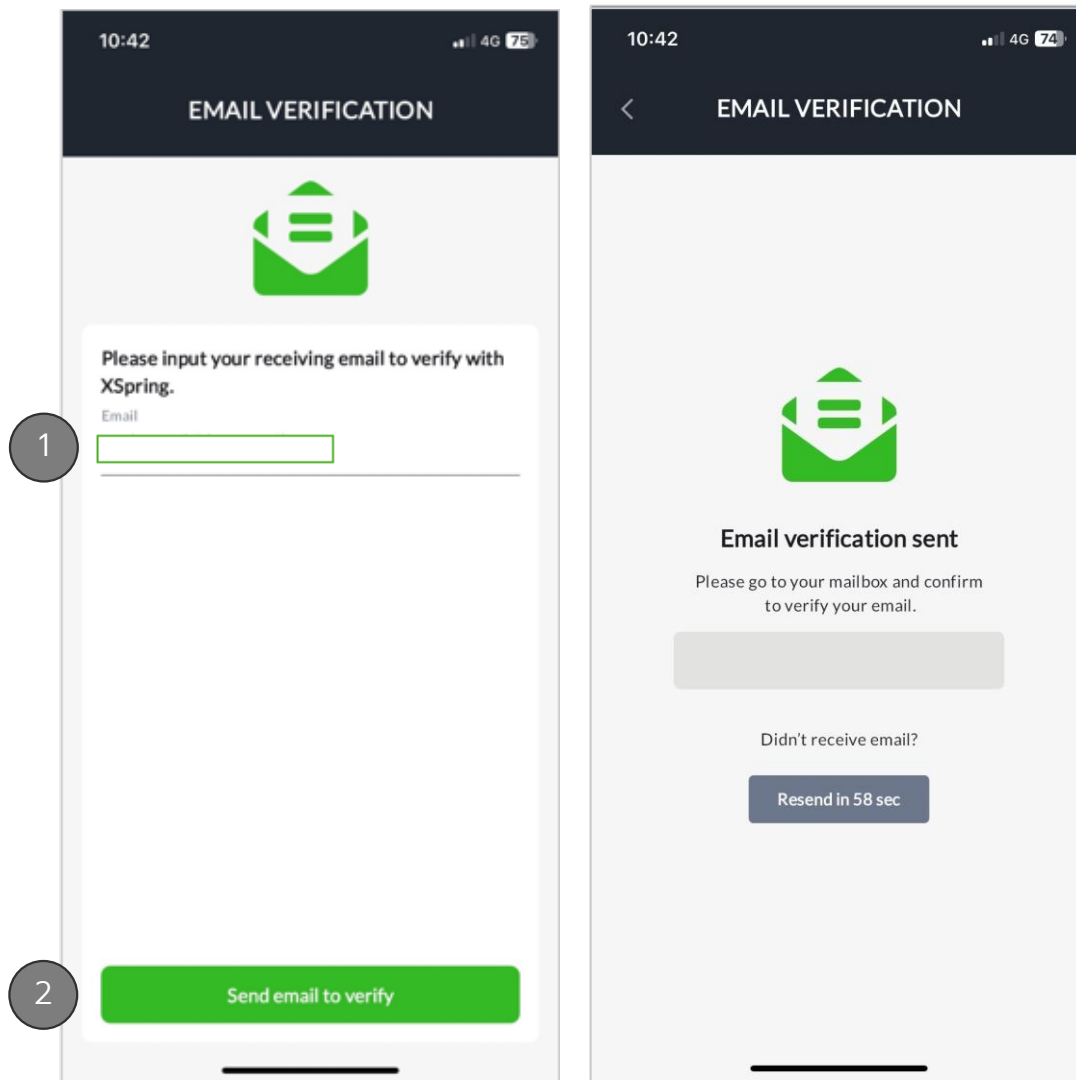

## เมื่อกรอกรหัส OTP สำเร็จ

- 1 กรอกอีเมล เพื่อยืนยันตัวตนและการเป็นเจ้าของอีเมลแอปพลิเคชัน
- 2 กดปุ่ม "Send email to verify"\*

\* หากไม่ได้รับข้อความ สามารถกด Resend เพื่อให้ระบบส่งข้อความใหม่

# Sign Up & Verification

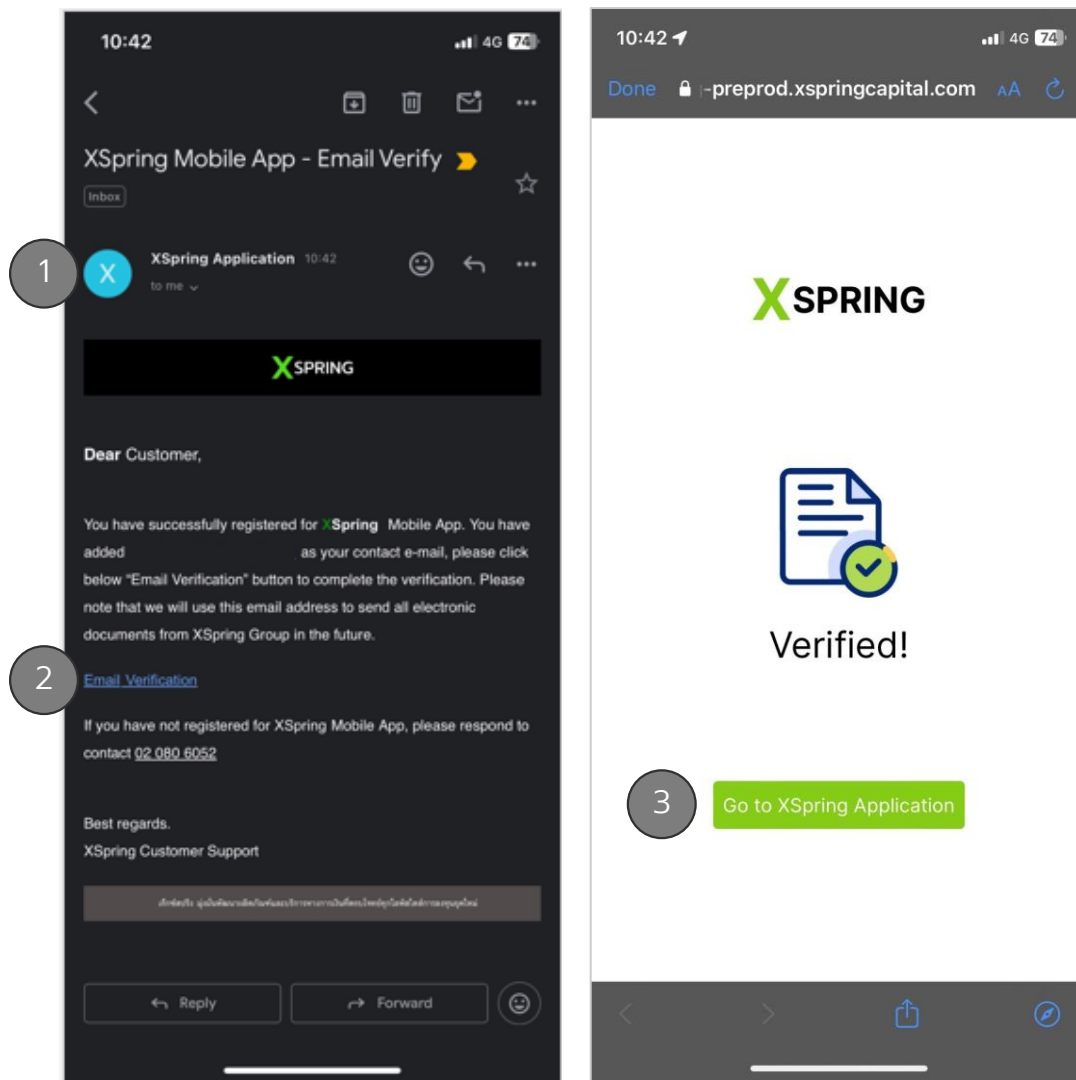

## เมื่อกด Send email to verify

- 1 ตรวจสอบข้อความจาก XSpring Application ในกล่องข้อความอีเมล โดยมีหัวข้อ "XSpring Mobile App – Email verify"\*
- 2 กดลิงค์ "Email Verification"
- 3 กดปุ่ม "Go to XSpring Application" เพื่อกลับสู่แอปพลิเคชัน

\* หากไม่ได้รับในกล่องข้อความ โปรดตรวจสอบกล่องอีเมลขยะ

# PIN

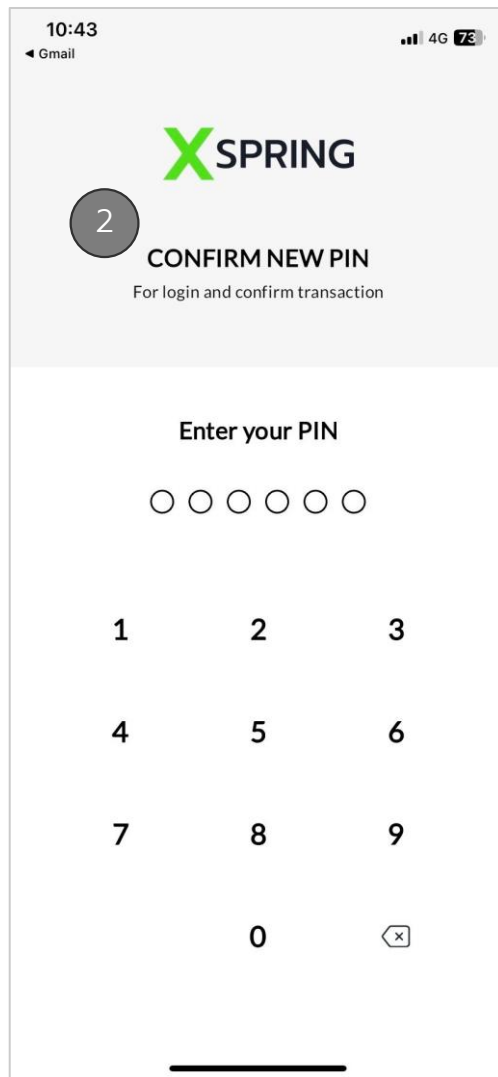
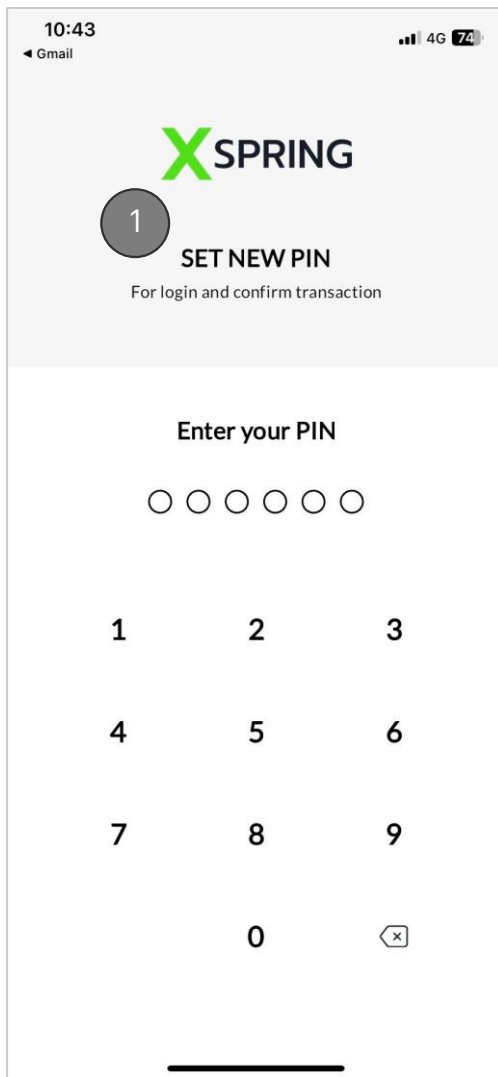

## เมื่อกดปุ่ม "Go to XSpring Application"

- 1 กำหนด PIN ตัวเลข 6 หลัก เพื่อใช้ในการเข้าสู่ระบบและยืนยันคำสั่งซื้อ
- 2 ยืนยัน PIN ตัวเลข 6 หลัก อีกครั้ง โดยกรอกผิดไม่เกิน 3 ครั้ง

A futuristic tunnel with a grid floor and a large circular opening at the end. The walls are made of a dark, textured material with a repeating pattern. The floor is a light-colored grid that recedes into the distance. A large, bright circular opening is at the end of the tunnel, creating a strong sense of depth and perspective. The overall atmosphere is high-tech and mysterious.

# Identity Verification

# Nationality & FATCA

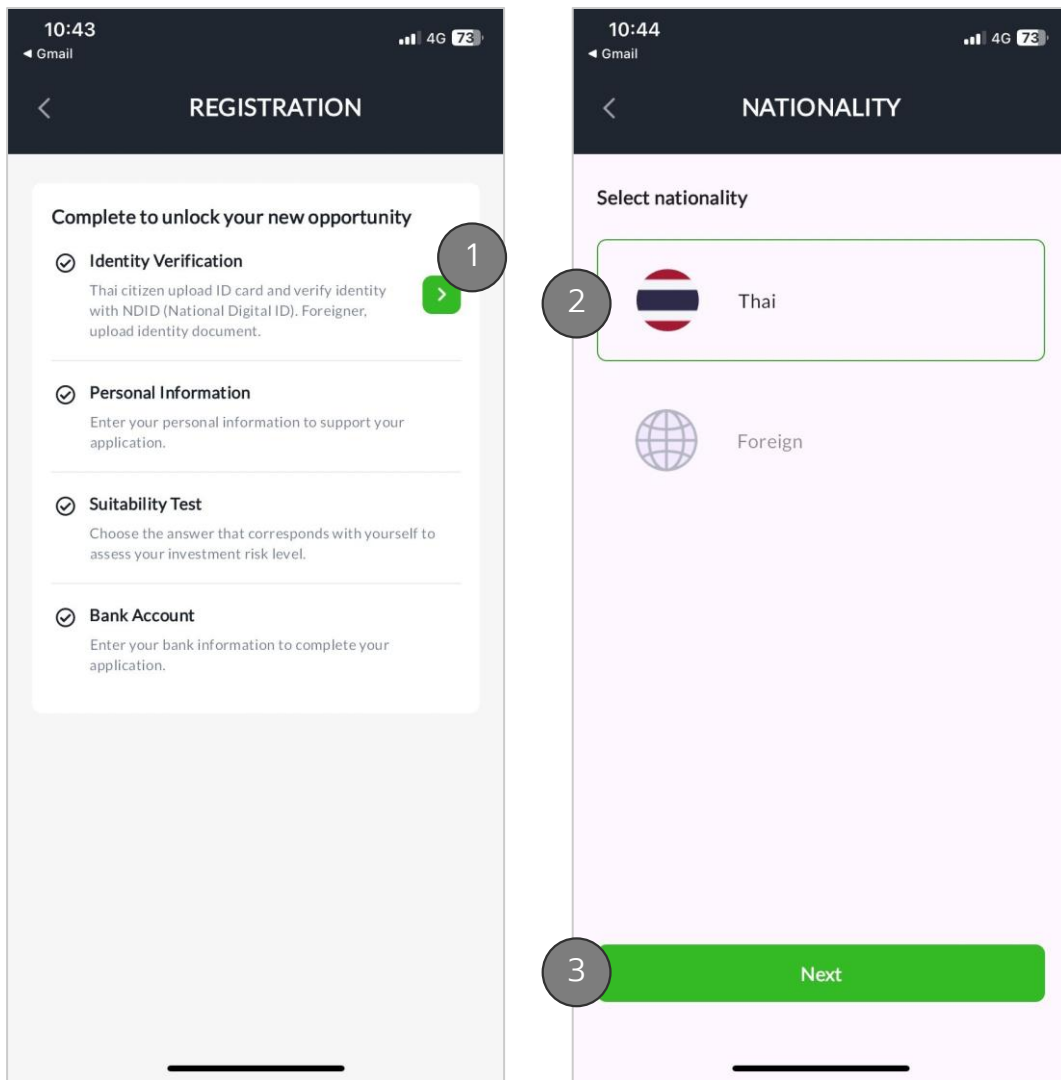

เมื่อยืนยัน PIN สำเร็จ

- 1 กดลูกศรส่วน **"Identity Verification"** เพื่อยืนยันตัวตน
- 2 กดเลือกสัญชาติ **"Thai"**\*
- 3 กดปุ่ม **"Next"** เพื่อดำเนินการส่วนของ FATCA

\* สำหรับแอปพลิเคชันนี้ รับเฉพาะนักลงทุนที่มีสัญชาติไทยเท่านั้น

# Nationality & FATCA

10:44 4G 73%

FATCA

FATCA

I would hereby certify that the following statements and information are accurate and match with my status.

**Part 1: Status of Customer**

**A. U.S. Person Status check**

1. You are a U.S. citizen.

2. You are a U.S. Green Card Holder.

3. You are a U.S. resident for U.S. tax purposes.

If any of the information in "A. U.S. Person Status check", either in whole or in part, are accurate or match with your condition, you are not qualified to create an account with XSpring's Group as this is not supported due to current legal constraints.

**B. Additional Question**

4. You were born in the U.S. (or a U.S. Territory) but you have legally surrendered your U.S. citizenship.

If any of the information in "B. Additional Question" is accurate or match with your condition, you are not qualified to create an account with XSpring's Group as this is not supported due to current legal constraints.

I certified that the information above, either in whole or in part, does NOT match my status.

Next

10:44 4G 73%

FATCA

FATCA

ฉันขอรับรองว่าข้อมูลข้างต้นที่ระบุไว้เป็นความจริงและตรงกับข้อมูลส่วนตัวที่ฉันได้กรอกไว้

เรื่อง FATCA (คือ เป็นผู้ปฏิบัติตาม หรือผู้ให้ความร่วมมือ) จำนวนเงินหรือมูลค่าคงเหลือในบัญชี การจ่ายเงินเข้า-ออกจบบัญชี รายการเคลื่อนไหวทางบัญชี จำนวนเงิน ประเภทและมูลค่าของสินทรัพย์ดิจิทัล และ/หรือ ทรัพย์สินอื่นๆ ที่มีอยู่กับบริษัท ตลอดจนจำนวนรายได้ และข้อมูลอื่นๆ ที่เกี่ยวกับความสัมพันธ์ทางการเงิน/ทางธุรกิจ ที่บริษัท บริษัทในเครือของบริษัท และ/หรือ ตัวแทน และ/หรือ หน่วยงานทางภาษีอากรในประเทศ และ/หรือ ต่างประเทศ ซึ่งรวมถึง IRS อาจต้องดำเนินการเปิดเผยตามกฎหมายที่เกี่ยวข้อง

2. หักเงินจากบัญชีของท่าน และ/หรือ เงินที่ท่านได้รับจากหรือผ่านบริษัท ในจำนวนที่กำหนดโดยหน่วยงานจัดเก็บภาษีอากรในประเทศ และ/หรือ ต่างประเทศ ซึ่งรวมถึง IRS ภายใต้บทบัญญัติของกฎหมาย และ/หรือ กฎเกณฑ์ต่างๆ รวมถึงข้อตกลงใดๆ ระหว่าง บริษัท กับหน่วยงานเก็บภาษีอากรดังกล่าว

3. หากท่านไม่ได้ให้ข้อมูลที่จำเป็นในการพิจารณาว่าท่านเป็นบุคคลอเมริกันหรือไม่ หรือให้ข้อมูลที่จำเป็นในการรายงานไปยัง บริษัท ในกลุ่มเอ็กซ์สปริงหรือหากท่านไม่ได้ให้การยกเว้นทางกฎหมายที่จะขัดขวางการดำเนินงานของบริษัท มีสิทธิที่จะยุติความสัมพันธ์ทางธุรกิจทั้งหมดหรือบางส่วนของท่านตามที่เห็นสมควรโดยบริษัท

I certified that the information above, either in whole or in part, does NOT match my status.

Next

## เมื่อกดปุ่ม Next

- 1 กดลูกศร "Down" เพื่อไปที่รายละเอียดบรรทัดสุดท้าย
- 2 ศึกษารายละเอียด FATCA ก่อนกดยอมรับ
- 3 กดปุ่ม "Next" เพื่อเตรียมถ่ายบัตรประชาชน



# ID Card Identification & Face Recognition

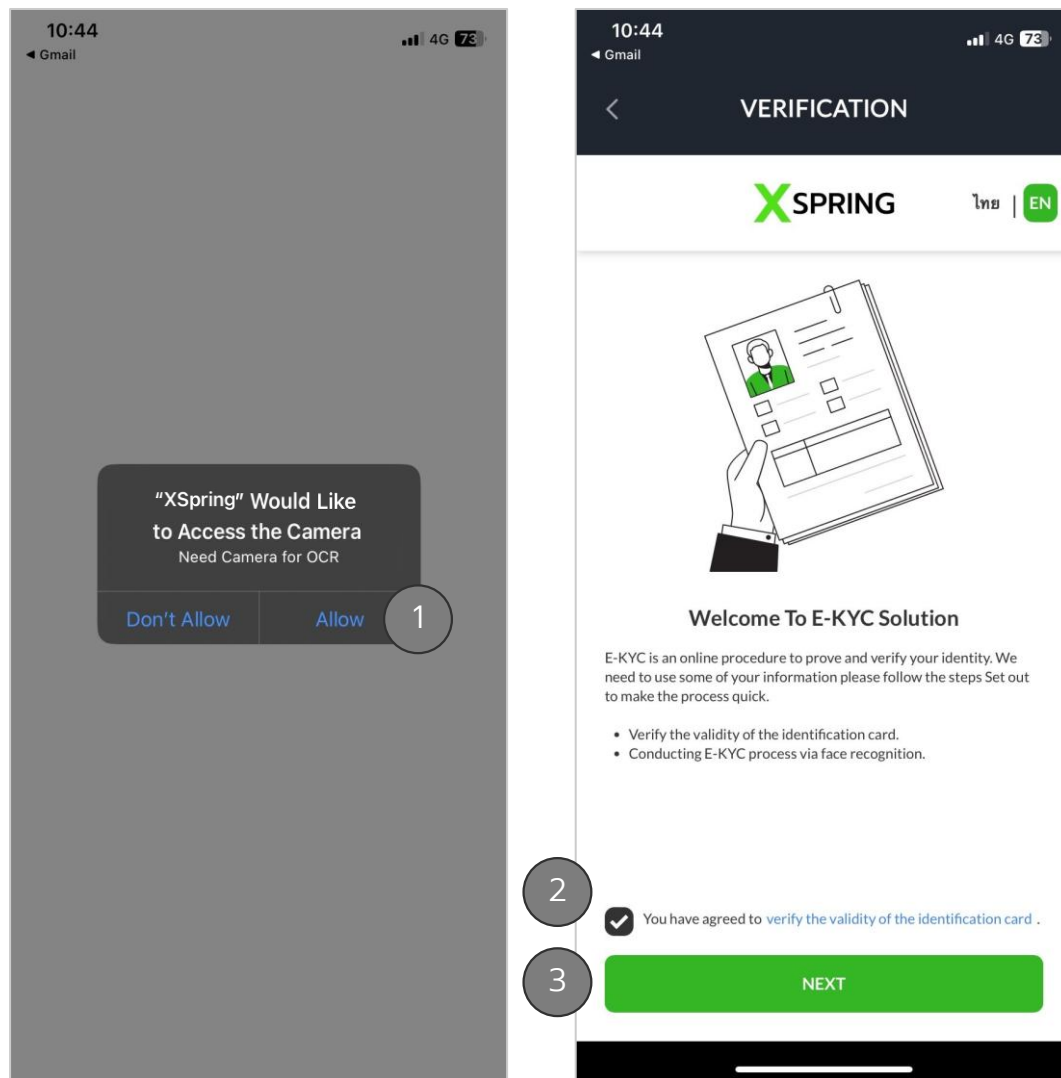

## เมื่อกดปุ่ม Next

- 1 กดปุ่ม **“Allow”** เพื่ออนุญาตให้เข้าถึงกล้อง\*
- 2 ศึกษารายละเอียด E-KYC ก่อน**กดยอมรับ**
- 3 กดปุ่ม **“Next”** เพื่อถ่ายบัตรประชาชน

\* หากไม่อนุญาตจะไม่สามารถดำเนินการขั้นตอนต่อไปได้

# ID Card Identification & Face Recognition

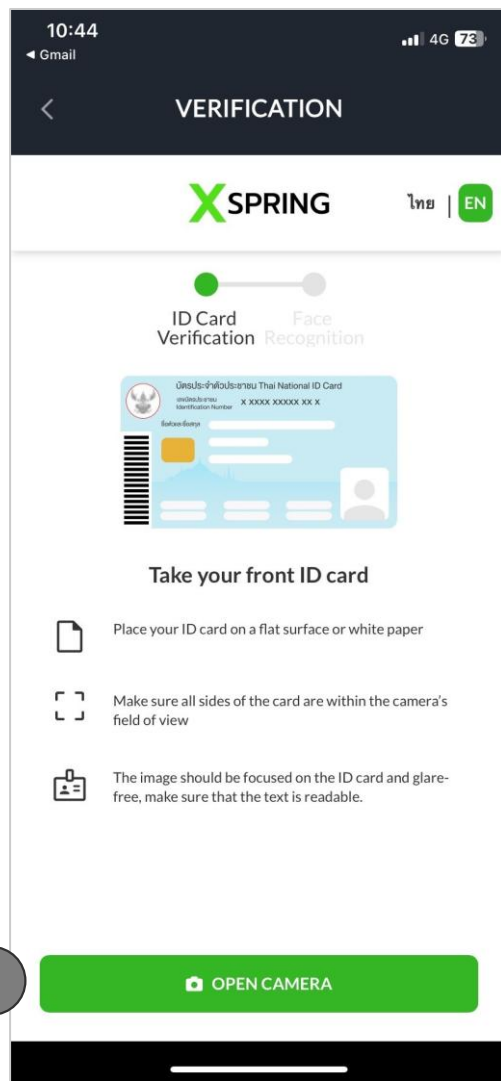

เมื่อกดปุ่ม Next โปรดเตรียมบัตรประชาชน

- 1 กดปุ่ม "Open Camera"
- 2 ถ่ายบัตรประชาชนให้อยู่ในกรอบที่กำหนด
- 3 กดปุ่ม "📷" เพื่อถ่ายบัตรประชาชน

# ID Card Identification & Face Recognition

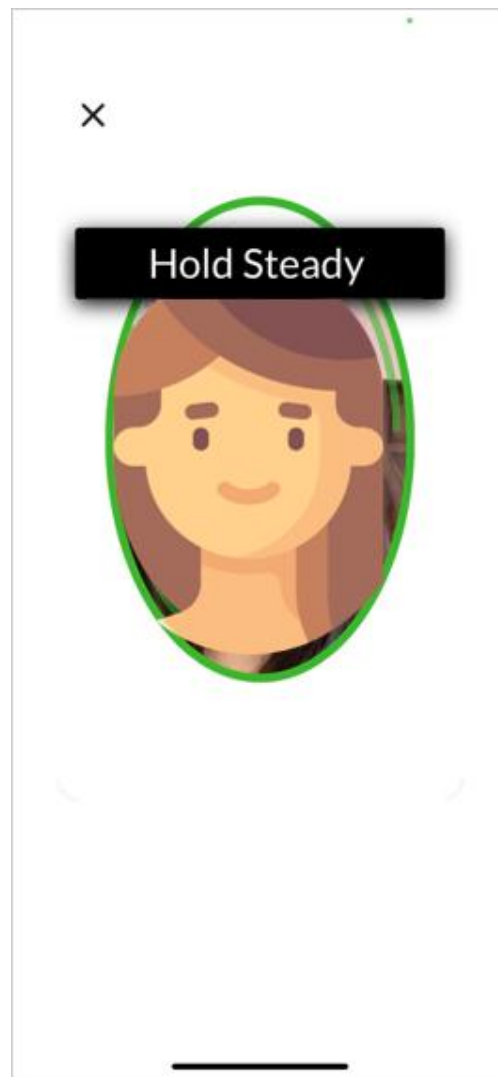
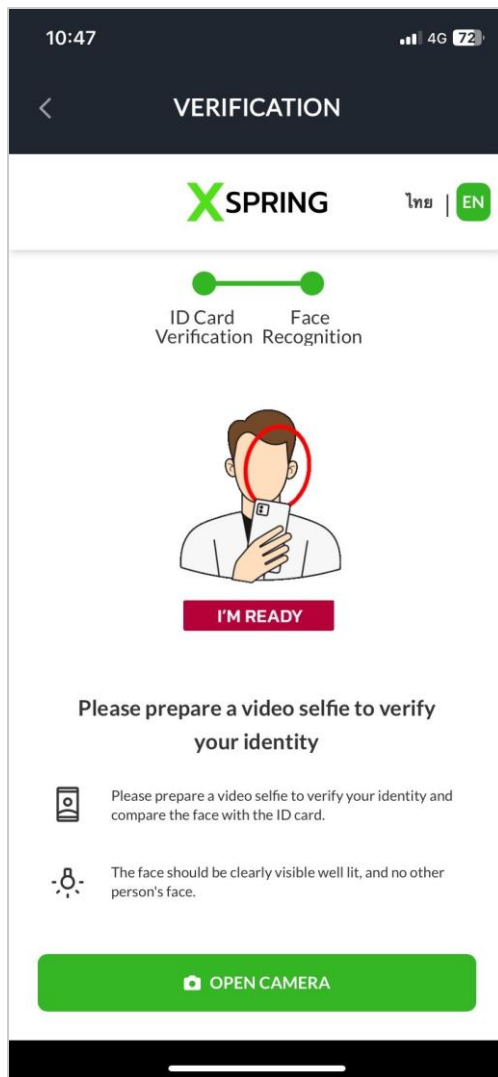

เมื่อถ่ายรูปบัตรประชาชนสำเร็จ

- 1 กดปุ่ม "Open Camera"
- 2 ถ่ายใบหน้า\* ให้อยู่ในกรอบที่กำหนดและปฏิบัติตามข้อความที่แสดง

\* การถ่ายใบหน้า จะต้องอยู่ในสถานที่ที่มีแสงเพียงพอ และไม่สวมหมวกและแว่นตา

# ID Card Identification & Face Recognition

10:48 4G

LASER CODE

1 We've auto check your ID Card number to verify your identity

ID Card Number

First Name (TH)

Last Name (TH)

Date of birth

Please enter your Laser Code (Back ID Card)

2

Laser Code (Back ID Card)

XXX - XXXXXXXX - XX

10:48 4G

LASER CODE

Last Name (TH)

Date of birth

Please enter your Laser Code (Back ID Card)

Laser Code (Back ID Card)

3 Next

เมื่อถ่ายใบหน้าสำเร็จ

- 1 ตรวจสอบข้อมูลจากบัตรประชาชน
  - เลขบัตรประชาชน: แก้ไขไม่ได้
  - ชื่อ (ภาษาไทย): แก้ไขได้
  - นามสกุล (ภาษาไทย): แก้ไขได้
  - วันเกิด: แก้ไขได้
- 2 กรอกเลขหลังบัตรประชาชน
- 3 กดปุ่ม "Next" เพื่อยืนยันตัวตนรูปแบบดิจิทัลผ่านผู้ให้บริการ (NDID)

# NDID

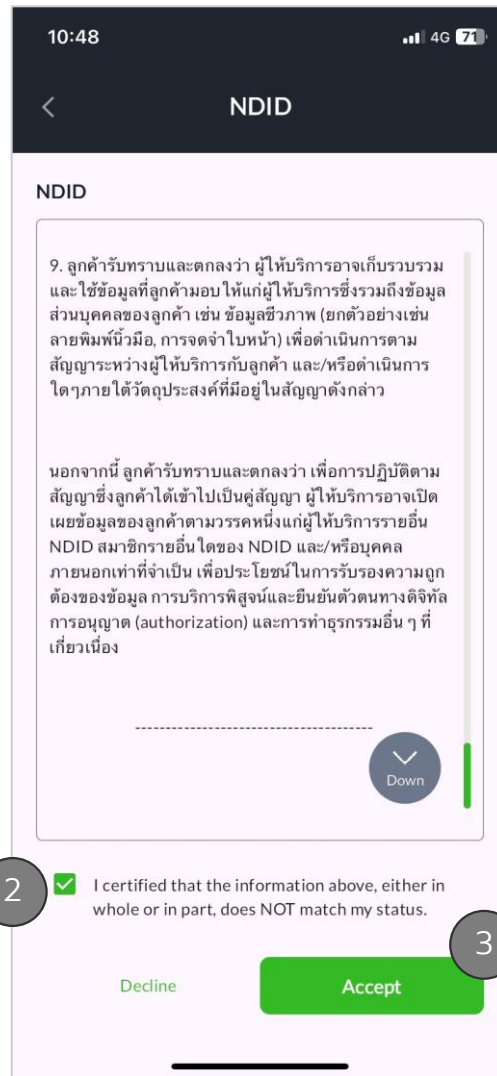
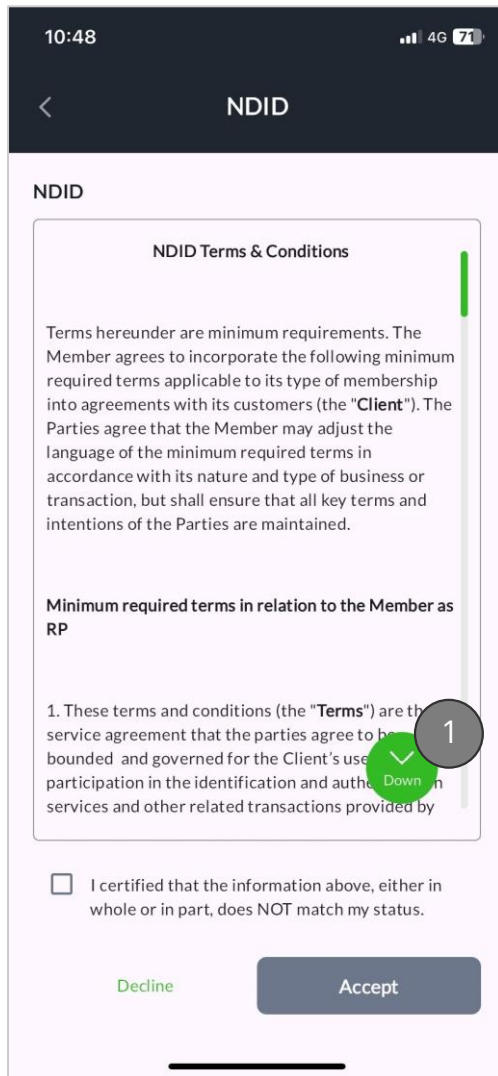

## เมื่อกรอกเลขหลังบัตรประชาชนสำเร็จ

- 1 กดลูกศร **"Down"** เพื่อไปรายละเอียด บรรทัดสุดท้าย
- 2 ศึกษารายละเอียด NDID ก่อนกด **ยอมรับ**
- 3 กดปุ่ม **"Accept"** เพื่อเลือกผู้ให้บริการ

# NDID

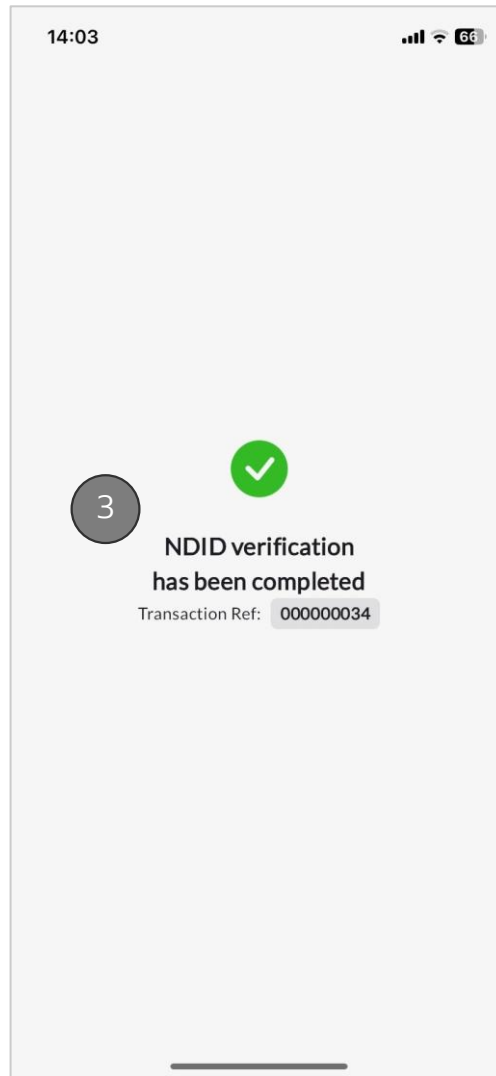
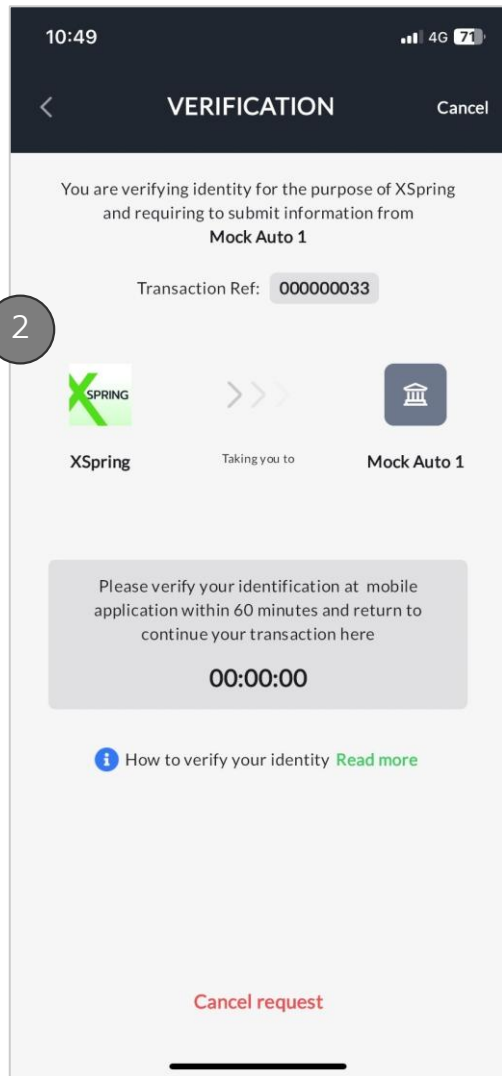
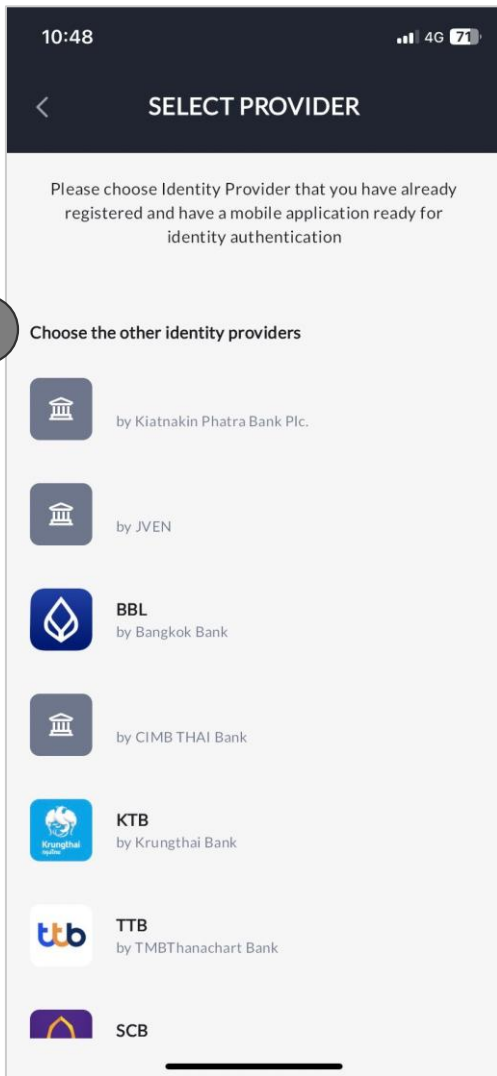

## เมื่อกดปุ่ม Accept

- 1 เลือกผู้ให้บริการพิสูจน์และยืนยันตัวตน
- 2 ระบบจะส่งข้อมูลไปยังผู้ให้บริการที่เลือก\* โดยนักลงทุนต้องดำเนินการตามเงื่อนไขที่ระบบของผู้ให้บริการที่เลือกกำหนด
- 3 ผู้ให้บริการส่งสถานะ "สำเร็จ" กลับมา

\* หากต้องการเปลี่ยนแปลงผู้ให้บริการสามารถกดปุ่ม "Cancel request"

A futuristic, dark tunnel with a floor made of a grid of rectangular tiles. The walls are composed of many thin, parallel lines that create a sense of depth and perspective. At the end of the tunnel is a large, bright circular opening. The overall atmosphere is mysterious and technological.

# Personal Information

# Personal

14:03 REGISTRATION

Complete to unlock your new opportunity

- ✓ Identity Verification  
Thai citizen upload ID card and verify identity with NDID (National Digital ID). Foreigner, upload identity document.
- ✓ Personal Information  
Enter your personal information to support your application.
- ✓ Suitability Test  
Choose the answer that corresponds with yourself to assess your investment risk level. (optional)
- ✓ Bank Account  
Enter your bank information to complete your application.

14:03 PERSONAL

Step 1 of 4

We've auto pre-filled some of your information. Please recheck before submit.

General Information

Nationality  
Thai

City of birth

Title

First name (EN)

Last name (EN)

14:04 PERSONAL

Step 1 of 4

First name (TH)

Last name (TH)

Date of birth (A.D.)

ID card number

Mobile Verification

Mobile number  
+66

เมื่อยืนยันตัวตนสำเร็จ

- 1 กดลูกกรส่วน “Personal Information” เพื่อระบุข้อมูลส่วนบุคคล
- 2 กรอกข้อมูลทั่วไป
  - สัญชาติไทย: แก้ไขไม่ได้
  - เมือง/ จังหวัด : แก้ไขได้
  - คำนำหน้า: แก้ไขไม่ได้
  - ชื่อ (ภาษาอังกฤษ): แก้ไขไม่ได้
  - ชื่อกลาง (ภาษาอังกฤษ) (ถ้ามี): แก้ไขได้
  - นามสกุล (ภาษาอังกฤษ): แก้ไขไม่ได้
  - ชื่อ (ภาษาไทย): แก้ไขไม่ได้
  - ชื่อกลาง (ภาษาไทย) (ถ้ามี): แก้ไขได้
  - นามสกุล (ภาษาไทย): แก้ไขไม่ได้
  - วันเกิด: แก้ไขไม่ได้
  - เลขบัตรประชาชน: แก้ไขไม่ได้
- 3 การยืนยันเบอร์โทรศัพท์
  - เบอร์โทรศัพท์: แก้ไขไม่ได้



# Personal

14:04 PERSONAL

Step 1 of 4

4 **Marital Status**

Married  Single

Add More Details (optional) +

First name

Middle name (optional)

Last name

Occupation

Please select

Business type

Please select

Who recommends the XSpring App to you ? (Optional)

14:04 PERSONAL

Step 1 of 4

**Mobile Verification**

Mobile number

+66

**Marital Status**

Married  Single

Add More Details (optional) +

Who recommends the XSpring App to you ? (Optional)

Full Name

Next

Continue Later

14:04 PERSONAL

Step 1 of 4

**Mobile Verification**

Mobile number

+66

**Marital Status**

Married  Single

Who recommends the XSpring App to you ? (Optional)

Full Name

Next

Continue Later

4

## กรอกข้อมูลสถานะ:

- สมรส: หากเลือกสมรสสามารถเพิ่มข้อมูลได้
  - ชื่อ
  - ชื่อกลาง (ถ้ามี)
  - นามสกุล
  - อาชีพ
  - ประเภทธุรกิจ
- โสด

5

## กรอกผู้แนะนำแอปพลิเคชัน (ถ้ามี)

- ชื่อ-นามสกุล

6

กดปุ่ม "Next" เมื่อกรอกข้อมูลส่วนบุคคลเรียบร้อยแล้ว

# Address

14:08 ADDRESS

Step 2 of 4

We've auto pre-filled some of your information. Please recheck before submit.

1 Address on ID card

Zipcode

Province

District

Sub-district

Address Number

More Details +

Current Address

Select address

14:08 ADDRESS

Step 2 of 4

Sub-district

Address Number

More Details -

Room no. (optional)

Floor (optional)

Building (optional)

Moo/Village (optional)

Soi (optional)

Road (optional)

เมื่อกดปุ่ม "Next" โปรดตรวจสอบและกรอกข้อมูล

- 1 กรอกข้อมูลที่อยู่ตามบัตรประชาชน
  - รหัสไปรษณีย์
  - จังหวัด
  - เขต/ อำเภอ
  - แขวง/ ตำบล
  - เลขที่
  - ข้อมูลเพิ่มเติม (ถ้ามี)
    - เลขที่ห้อง
    - ชั้น
    - อาคาร
    - หมู่/ หมู่บ้าน
    - ซอย
    - ถนน

# Address

14:08 ADDRESS

Step 2 of 4

More Details +

2 Current Address

Select address

Address on ID card

Other (please specify)

Select address

Mailing Address

Select address

Next

Continue Later

14:09 ADDRESS

Step 2 of 4

Current Address

Other (please specify)

Country

Thailand

Zipcode

Province

Please select

District

Please select

Sub-district

Please select

Address Number

More Details +

14:09 ADDRESS

Step 2 of 4

Sub-district

Please select

Address Number

More Details -

Room no. (optional)

Floor (optional)

Building (optional)

Moo/Village (optional)

Soi (optional)

Road (optional)

2

กรอกข้อมูลที่อยู่ปัจจุบัน

- ตามที่อยู่ตามบัตรประชาชน หรือ
- อื่นๆ (โปรดระบุ)
  - รหัสไปรษณีย์
  - จังหวัด
  - เขต/ อำเภอ
  - แขวง/ ตำบล
  - เลขที่
  - ข้อมูลเพิ่มเติม (ถ้ามี)
    - เลขที่ห้อง
    - ชั้น
    - อาคาร
    - หมู่/ หมู่บ้าน
    - ซอย
    - ถนน

# Address

14:09 65%

ADDRESS

Step 2 of 4

More Details +

Current Address

Address on ID card

Work Address

Select address

- Address on ID card
- Current address
- Other (please specify)

Next

Continue Later

14:09 65%

ADDRESS

Step 2 of 4

Work Address

Other (please specify)

Country

Thailand

Zipcode

Province

Please select

District

Please select

Sub-district

Please select

Address Number

More Details +

14:09 65%

ADDRESS

Step 2 of 4

Sub-district

Please select

Address Number

More Details -

Room no. (optional)

Floor (optional)

Building (optional)

Moo/Village (optional)

Soi (optional)

Road (optional)

3

กรอกข้อมูลที่อยู่ที่ทำงาน

- ตามที่อยู่ตามบัตรประชาชน หรือ
- ตามที่อยู่ปัจจุบัน หรือ
- อื่นๆ (โปรดระบุ)
  - รหัสไปรษณีย์
  - จังหวัด
  - เขต/ อำเภอ
  - แขวง/ ตำบล
  - เลขที่
  - ข้อมูลเพิ่มเติม (ถ้ามี)
    - เลขที่ห้อง
    - ชั้น
    - อาคาร
    - หมู่/ หมู่บ้าน
    - ซอย
    - ถนน

# Address

14:09

ADDRESS

Step 2 of 4

More Details +

Current Address  
Address on ID card

Work Address  
Address on ID card

Mailing Address  
Select address

Post

Email

Continue Later

14:09

ADDRESS

Step 2 of 4

More Details +

Current Address  
Address on ID card

Work Address  
Address on ID card

Mailing Address  
Post

Select address

Next

14:09

ADDRESS

Step 2 of 4

More Details +

Current Address  
Address on ID card

Work Address  
Address on ID card

Mailing Address  
Email

tuck.nutthida@gmail.com

Next

Continue Later

4 เลือกช่องทางการติดต่อ/  
ส่งเอกสาร

- ไปรษณีย์ หรือ
- อีเมล

4.1 เลือกช่องทางไปรษณีย์

- รายละเอียดในหน้า 31

4.2 เลือกช่องทางอีเมล

- รายละเอียดในหน้า 32

5 กดปุ่ม "Next" เมื่อเลือก  
ช่องทางการติดต่อ/ส่ง  
เอกสารเรียบร้อยแล้ว

# Address

14:09 65%

ADDRESS

Step 2 of 4

More Details +

Current Address  
Address on ID card

Work Address  
Address on ID card

Mailing Address  
Post  
Select address

Next

14:09 65%

ADDRESS

Step 2 of 4

More Details +

Current Address  
Address on ID card

Work Address  
Address on ID card

Mailing Address  
Current address  
Work address  
Other (please specify)  
Select address

Next

14:09 65%

ADDRESS

Step 2 of 4

Mailing Address

Other (please specify)

Country  
Thailand

Zipcode

Province  
Please select

District  
Please select

Sub-district  
Please select

Address Number

More Details +

4.1

## เลือกช่องทางไปรษณีย์

- ตามที่อยู่ตามบัตรประชาชน หรือ
- ตามที่อยู่ปัจจุบัน หรือ
- ตามที่อยู่ทำงาน หรือ
- อื่นๆ (โปรดระบุ)
  - รหัสไปรษณีย์
  - จังหวัด
  - เขต/ อำเภอ
  - แขวง/ ตำบล
  - เลขที่
  - ข้อมูลเพิ่มเติม (ถ้ามี)
    - เลขที่ห้อง
    - ชั้น
    - อาคาร
    - หมู่/ หมู่บ้าน
    - ซอย
    - ถนน

# Address

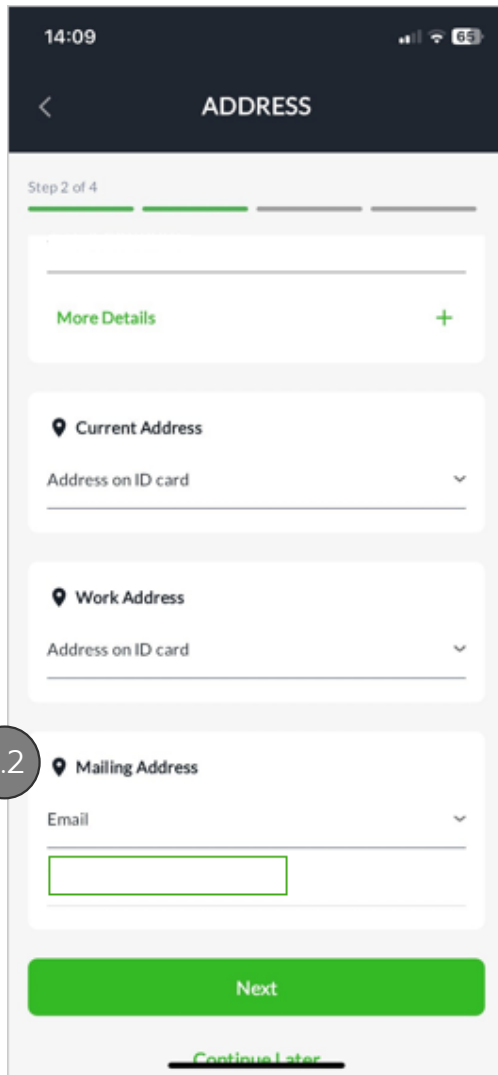

14:09 ADDRESS

Step 2 of 4

More Details +

Current Address  
Address on ID card

Work Address  
Address on ID card

4.2 Mailing Address  
Email

Next

Continue Later

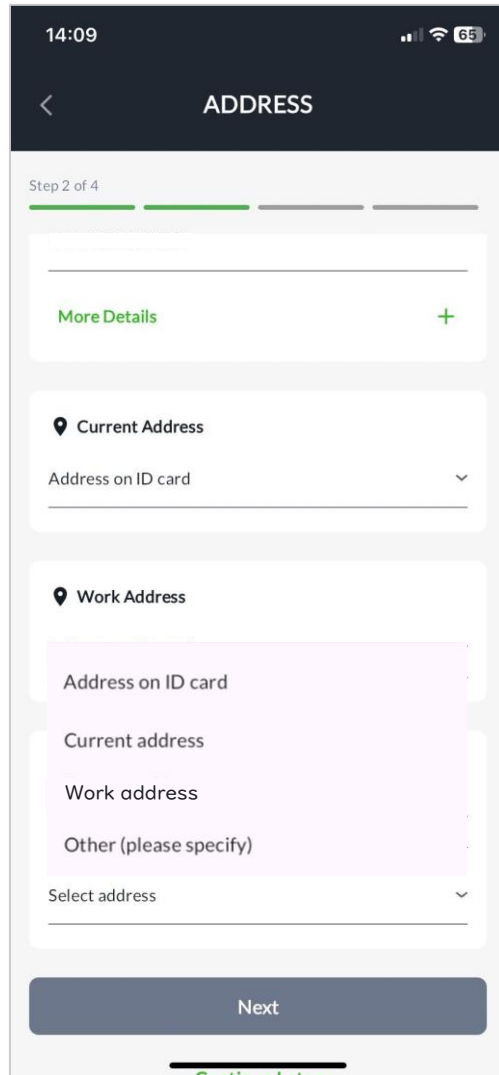

14:09 ADDRESS

Step 2 of 4

More Details +

Current Address  
Address on ID card

Work Address  
Address on ID card

Current address

Work address

Other (please specify)

Select address

Next

Continue Later

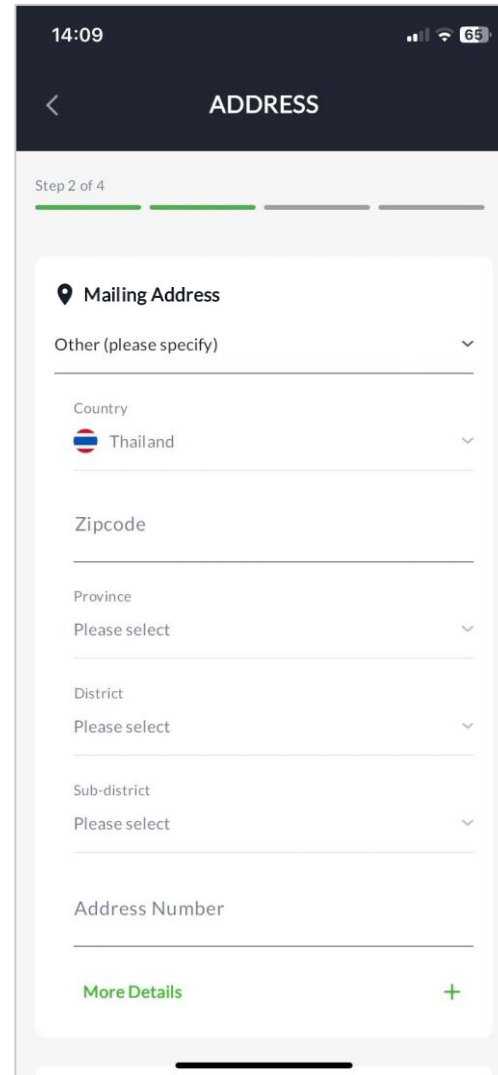

14:09 ADDRESS

Step 2 of 4

Mailing Address

Other (please specify)

Country  
Thailand

Zipcode

Province  
Please select

District  
Please select

Sub-district  
Please select

Address Number

More Details +

4.2

## เลือกช่องทางอีเมล

- อีเมล: แก้ไขไม่ได้ โดยจะเป็นอีเมลที่ถูกระบุและได้รับการยืนยันเรียบร้อยแล้ว

# Work Information & CRS

14:09 WORK INFORMATION

Step 3 of 4

1 **Current Work**

Occupation  
Please select

Business type  
Please select

2 **Income Information**

What country is your income from  
Please select

Monthly income (THB)  
Please select

**Source of Income**  
Select at least 1

Salary

Savings

3 **Source of Income**  
Select at least 1

Salary

Savings

Retirement Fund

Inheritance

Investment

Own Business

Other

**Investment Objective**  
Select at least 1

For Savings

For Tax Benefits

Long-term investments

Retirement Investment

Short-term investments

Other

4 **Investment Objective**  
Select at least 1

For Savings

For Tax Benefits

Long-term investments

Retirement Investment

Short-term investments

Other

**CRS**

Do you have tax residence in countries other than the U.S.?

Yes No

- 1 **การทำงานปัจจุบัน** โดยเลือก
  - อาชีพ
  - ประเภทธุรกิจ โดยบางธุรกิจจำเป็นต้องระบุ
    - ชื่อตำแหน่ง
    - ชื่อบริษัท

- 2 **ข้อมูลรายได้** โดยเลือก
  - ประเทศที่มาของรายได้
  - รายได้ต่อเดือน (บาท)

- 3 **แหล่งที่มาของรายได้:** สามารถเลือกได้มากกว่า 1 รายการ

- 4 **วัตถุประสงค์การลงทุน:** สามารถเลือกได้มากกว่า 1 รายการ



# Work Information & CRS

14:12

WORK INFORMATION

Step 3 of 4

5

**CRS**

Do you have tax residence in countries other than the U.S.?

Yes  No

I have tax residence other than the U.S. I have tax residence only the U.S.

Please enter more detail

**Tax Residence**

Country of Residence

Thailand

Tax Identification Number (TIN)

**Tax Residence**

Country of Residence

Please select

Tax Identification Number (TIN)

I don't have possess a Tax Identification Number (TIN)

14:14

WORK INFORMATION

Step 3 of 4

**Tax Residence**

Country of Residence

Thailand

Tax Identification Number (TIN)

**Tax Residence**

Country of Residence

Argentina

I don't have possess a Tax Identification Number (TIN)

Please select

Tax residency's jurisdiction doesn't issue TINs.

TIN is not required.

Unable to acquire TIN.

+ Add more tax residence

14:14

WORK INFORMATION

Step 3 of 4

Long-term investments

Retirement Investment

Short-term investments

Other

**CRS**

Do you have tax residence in countries other than the U.S.?

Yes  No

I have tax residence other than the U.S. I have tax residence only the U.S.

6

Next

Continue Later

5

## ที่อยู่ทางภาษี

- ตอบ "ใช่" หากที่อยู่ทางภาษีไม่ใช่ประเทศสหรัฐอเมริกา
  - ค่าตั้งต้น
    - ประเทศไทย
    - เลขประจำตัวผู้เสียภาษี
  - กรณีนอกเหนือจากประเทศไทย โปรดระบุข้อมูลเพิ่มเติม
    - ประเทศที่อยู่ทางภาษี
    - กรณีไม่มีเลขประจำตัวผู้เสียภาษี โปรดระบุเหตุผล
- ตอบ "ไม่ใช่" หากที่อยู่ทางภาษีคือ ประเทศสหรัฐอเมริกา

6

กดปุ่ม "Next" เมื่อกรอกข้อมูลเรียบร้อยแล้ว

# Background

14:14

BACKGROUND

Step 4 of 4

1 I have been involved in the perpetration of crimes relating to Anti-Money Laundering Act in the past 3 years.

Yes No

I am a politically exposed person, or a family member or close associate of such person.

Yes No

My physical and/or mental conditions may impede me from making an informed investment decisions

Yes No

Next

Continue Later

14:14

BACKGROUND

Step 4 of 4

I have been involved in the perpetration of crimes relating to Anti-Money Laundering Act in the past 3 years.

Yes No

Crime detail

Year(A.D.)

I am a politically exposed person, or a family member or close associate of such person.

Yes No

My physical and/or mental conditions may impede me from making an informed investment decisions

Yes No

เมื่อกดปุ่ม "Next" ไประบุข้อมูล

- 1 เคยมีคดีความที่มีความเกี่ยวข้องกับการฟอกเงินภายใน 3 ปีที่ผ่านมา
  - ตอบ "ใช่" หากเคยมีคดีความไประบุ
    - รายละเอียดของคดีความ
    - ปี (ค.ศ.)
  - ตอบ "ไม่ใช่" หากไม่เคยมีคดีความ

# Background

14:15

BACKGROUND

Step 4 of 4

I have been involved in the perpetration of crimes relating to Anti-Money Laundering Act in the past 3 years.

Yes No

I am a politically exposed person, or a family member or close associate of such person.

Yes No

Full Name

Position

My physical and/or mental conditions may impede me from making an informed investment decisions

Yes No

Next

14:15

BACKGROUND

Step 4 of 4

I have been involved in the perpetration of crimes relating to Anti-Money Laundering Act in the past 3 years.

Yes No

I am a politically exposed person, or a family member or close associate of such person.

Yes No

My physical and/or mental conditions may impede me from making an informed investment decisions

Yes No

Continue Later

- 2 บุคคลใกล้ชิดหรือคนในครอบครัวมีความเกี่ยวข้องทางการเมือง
  - ตอบ "ใช่" หากมี โปรดระบุ
    - ชื่อ-นามสกุล
    - ตำแหน่งทางการเมือง
  - ตอบ "ไม่ใช่" หากไม่มี
- 3 ความบกพร่องทางร่างกายและ/หรือจิตใจส่งผลกระทบต่อการตัดสินใจด้านการลงทุน
  - ตอบ "ใช่" หากส่งผลต่อการตัดสินใจ
  - ตอบ "ไม่ใช่" หากไม่มีผลต่อการตัดสินใจ
- 4 กดปุ่ม "Next" เมื่อระบุข้อมูลพื้นฐานเรียบร้อยแล้ว

A black and white photograph of a tunnel with a circular opening at the end. The tunnel walls are covered in a grid of rectangular panels, creating a strong sense of perspective and depth. A large, bright circular light source is visible at the end of the tunnel, casting a glow. The entire image is framed by a thin green border.

# Suitability Test

# Suitability Test

14:15

REGISTRATION

Complete to unlock your new opportunity

- ✔ Identity Verification  
Thai citizen upload ID card and verify identity with NDID (National Digital ID). Foreigner, upload identity document.
- ✔ Personal Information  
Enter your personal information to support your application.
- ✔ Suitability Test  
Choose the answer that corresponds with yourself to assess your investment risk level. **1**
- ✔ Bank Account  
Enter your bank information to complete your application.

14:16

SUITABILITY TEST

Please review and submit you choice

1. Please indicate your age

60 years old and above

45 - 59 years old

35 - 44 years old

**Under 35 years**

2. What is the proportion of your total expenses at present such as mortgage, car, personal and family expenses?

More than 75% of total income.

Between 50% and 75% of total income.

25% to less than 50% of total income.

Less than 25% of total income.

14:16

SUITABILITY TEST

3. What is your current financial status?

Less assets than liabilities.

Assets equal to liabilities.

More assets than liabilities.

Having financial freedom for retirement life.

4. Do you have any investment experience or knowledge in the following types of investment products?(Can choose more than 1 answer)

Bank deposits.

Government bond or government bond funds.

Debentures or Mutual funds.

Common stocks or mutual funds or other high-risk assets.

เมื่อระบุข้อมูลส่วนบุคคลสำเร็จ

- 1 กดลูกศรส่วน "Suitability Test" เพื่อตอบแบบประเมินความเหมาะสมด้านการลงทุนจำนวน 13 ข้อ

# Suitability Test

14:16

SUITABILITY TEST

5. What is your investment period target?

Less than 1 year

1 to less than 3 years

3 to 5 years

More than 5 years

6. What is your risk tolerance?

Focus on opportunity in preserving original investment safely and receiving small consistent return.

Focus on opportunity in receiving consistent return but may take risk of losing some original investment.

Focus on opportunity in receiving higher return but may take risk of losing more original investment.

Focus on highest long-term return but may take risk of losing most of the original investment.

14:16

SUITABILITY TEST

7. When considering sample picture below showing the potential returns of different investment portfolio, which investment portfolio are you most willing to invest in?

Portfolio	Profit (%)	Loss (%)
1	2.5%	0%
2	7%	1%
3	15%	5%
4	25%	15%

Investment portfolio 1 (has chance to receive 2.5% return without any loss.)

Investment portfolio 2 (has chance to receive 7% highest return but may loss up to 1%)

Investment portfolio 3 (has chance to receive 15% highest return but may loss up to 5%)

Investment portfolio 4 (has chance to receive 25% highest return but may loss up to 15%)

14:16

SUITABILITY TEST

8. If you invest in assets that have chances to receive high return but also have chances to receive high loss, how would you feel?

Worried and afraid of loss.

Uneasy but somehow understand.

Understand and accept the fluctuations.

Not concerned about the large potential loss and expect that the return may increase.

9. In which proportion will you be anxious or unacceptable when the value of your investment has decreased?

5% or less

More than 5%-10%

More than 10%-20%

More than 20%

14:17

SUITABILITY TEST

10. Last year, you invest 100,000 Baht. This year, the value of your investment decreased to 85,000 Baht. What will you do?

Panic and want to sell the remaining investment.

Worried and will change some investment into less risky assets.

Continue holding the investment and wait until the investment rebounds.

Remain confident since it is long-term investment and will invest more to average cost.

11. Through successful derivatives and Structured Note investment, you will be entitled to receive high return. On the other hand, if the investment had failed, you may lose all your investment and may need to put more investment. Can you accept this?

No

Yes

12. In addition to investment risk, are you able to accept

# Suitability Test

14:17 63

SUITABILITY TEST

No

Yes

12. In addition to investment risk, are you able to accept foreign exchange rate risk?

No

Yes

13. Do you have any experience or knowledge in investing in digital assets?

Yes

No

Submit

14:17 63

SUITABILITY TEST

No

Yes

12. In addition to investment risk, are you able to accept foreign exchange rate risk?

No

Yes

13. Do you have any experience or knowledge in investing in digital assets?

Yes

No

2 Submit

2

กดปุ่ม "Submit" เมื่อตอบแบบ  
ประเมินเรียบร้อยแล้ว

# Suitability Test Score

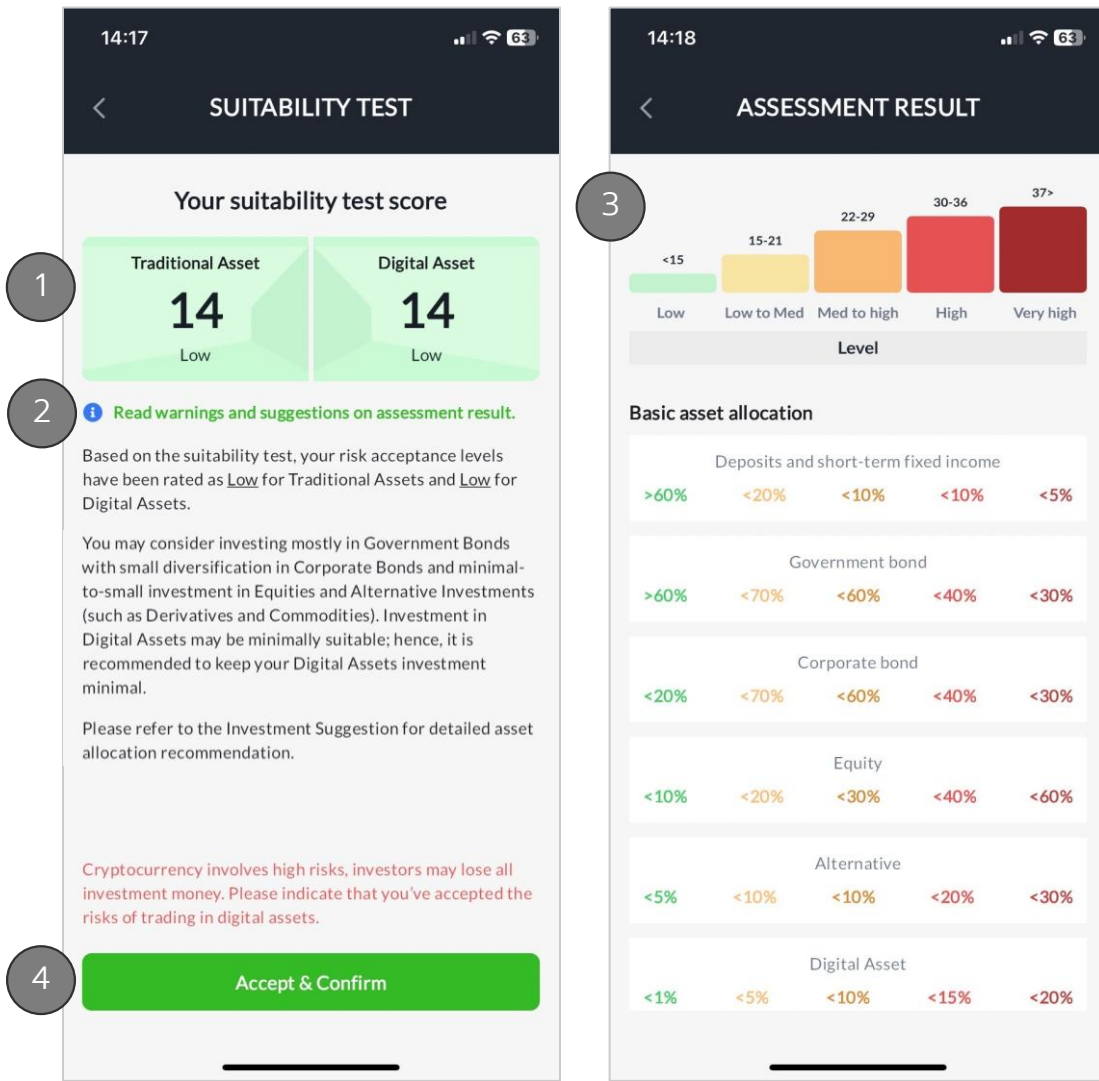

เมื่อกดปุ่ม "Submit" โปรดศึกษารายละเอียด

- 1 ผลคะแนนและระดับความเสี่ยงของแบบประเมินความเหมาะสมด้านการลงทุน
  - สินทรัพย์พื้นฐาน
  - สินทรัพย์ดิจิทัล
- 2 กด ⓘ เพื่อศึกษาข้อควรระวังและคำแนะนำตามผลการประเมิน
- 3 รายละเอียดข้อควรระวังและคำแนะนำตามผลการประเมิน
- 4 กดปุ่ม "Accept & Confirm" เพื่อยอมรับและยืนยันผลการประเมิน



A futuristic, dark tunnel with a floor made of a grid of rectangular tiles. The walls are composed of many thin, parallel lines that create a sense of depth and perspective. At the end of the tunnel is a large, bright circular opening. The overall atmosphere is mysterious and high-tech.

Bank Account

# Bank Information

14:18 REGISTRATION

Complete to unlock your new opportunity

- Identity Verification
- Personal Information
- Suitability Test
- Bank Account

1

14:18 BANK ACCOUNT

No Bank Account  
Please add your bank account information

2 Add

14:19 ADD BANK ACCOUNT

Bank Account Information

Bank

3 KASIKORNBANK PUBLIC COMPANY LIMITED

Account Number

Account Name

4 Bank Book Upload

Bank book OR Mobile Banking Screen Shot

5 Upload Now

Submit

เมื่อทำแบบประเมินความเหมาะสมด้านการลงทุนสำเร็จ

- 1 กดลูกศรส่วน **"Bank Account"** เพื่อระบุบัญชีธนาคาร
- 2 กดปุ่ม **"Add"** เพื่อเพิ่มบัญชีธนาคาร
- 3 ระบุข้อมูลบัญชีธนาคาร
  - เลือกรธนาคาร
  - ระบุเลขที่บัญชี
  - ชื่อบัญชี: แก้ไขไม่ได้
- 4 แนบหน้าบัญชีธนาคาร โดยต้องเห็นชื่อบัญชีและเลขที่บัญชีชัดเจน
- 5 กดปุ่ม **"Submit"** เพื่อยืนยันข้อมูลบัญชีธนาคาร

# Main Page

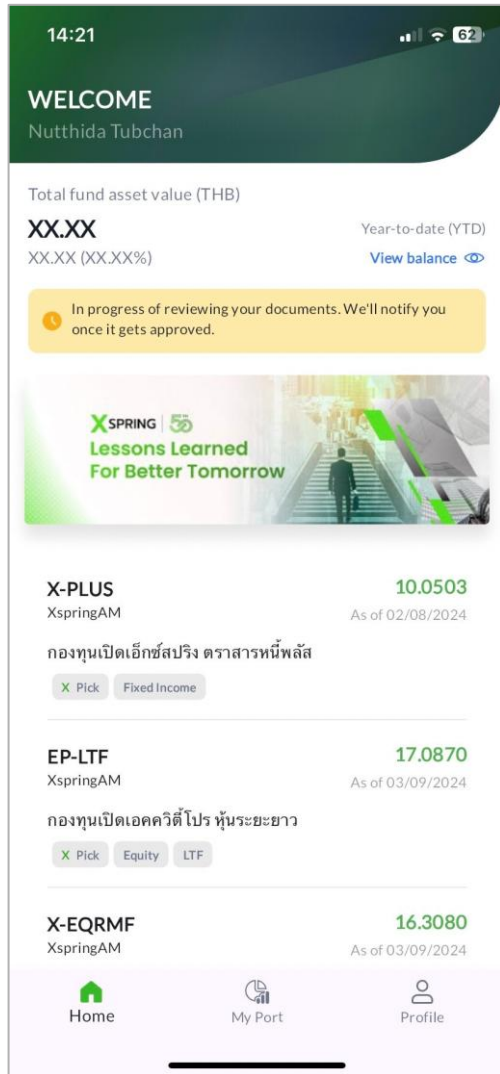

- เมื่อกรอกข้อมูลเพื่อสมัครเข้าใช้งานครบทุกขั้นตอนเรียบร้อยแล้ว จะกลับเข้าสู่เมนูหลัก (Main Page)
- พร้อมแสดงสถานะ “รอดำเนินการตรวจสอบเอกสาร” ในกล่องข้อความสี่เหลี่ยม

THANK YOU

**X** SPRING